

3 CUESTIONARIO DE COMUNIDAD. VERSIÓN 10 – AGOSTO DE 2016

A INFORMACIÓN GENERAL

Fecha de Aplicación	Día	Mes	Año	Encuestador	
---------------------	-----	-----	-----	-------------	--

A1	Nombre de la Comunidad				
	Localidad				
	Departamento/Zona Especial		Municipio		
	Georreferenciación				
	Latitud	_____.	Longitud	_____.	
	Altitud		m	Código Comunidad	

A2	Otras divisiones				
	Cuenca hidrográfica	Observación: Esto será cargado en la plataforma SIASAR			

A3	Población total		Etnia en mayoría		
	Idioma predominante				
	Observaciones sobre el grupo de población	_____ _____ _____			

A4	Cantidad de viviendas totales				
----	-------------------------------	--	--	--	--

A5	Distribución de viviendas con sistema				
	Viviendas con sistemas				
	Código / Nombre del sistema	Código / Nombre del prestador de servicio	Localización	Viviendas con conexiones domiciliarias	Viviendas atendidas por cada Sistema-Prestador

Nota: En caso de requerir insertar más información, hacer uso de la extensión del Bloque A5 en el [Anexo I](#).

A6	Número de viviendas sin sistema				
----	---------------------------------	--	--	--	--

A7	Energía y servicios de comunicación				
	Se posee de servicios de energía eléctrica	No	<input type="radio"/>	Sí	<input type="radio"/>
	Se posee de servicios de telefonía fija	No	<input type="radio"/>	Sí	<input type="radio"/>
	Se posee de servicios de telefonía celular	No	<input type="radio"/>	Sí	<input type="radio"/>

Se posee servicios de conexión a Internet (3G o 4G)		No	<input type="radio"/>	Sí	<input type="radio"/>
Otras características de la comunidad					

B PROCESO EMPLEADO PARA RELLENAR EL FORMULARIO

Proceso empleado para rellenar el formulario					
B1	1. Levantamiento general aproximado (entrevistas, control parcial de las viviendas)	No	<input type="radio"/>	Sí	<input type="radio"/>
	2. Levantamiento completo utilizando el formulario auxiliar (ver Anexo II)	No	<input type="radio"/>	Sí	<input type="radio"/>
	3. Levantamiento muestral utilizando el formulario auxiliar (ver Anexo II)	Nº Viviendas de la muestra:			

Saneamiento. Existencia de infraestructura para las viviendas		
B2	Cantidad de viviendas que TIENEN infraestructura de saneamiento PROPIA mejorada tipo 1: <ul style="list-style-type: none"> Descarga hidráulica (automática o manual) a Red de alcantarillado o Tanque séptico 	
	Cantidad de viviendas que TIENEN infraestructura de saneamiento PROPIA mejorada tipo 2: <ul style="list-style-type: none"> Letrina de pozo mejorada con ventilación (VIP) Letrina de pozo con losa Letrina/inodoro de compostaje 	
	Cantidad de viviendas que TIENEN OTRA infraestructura de saneamiento PROPIA del tipo no mejorada: <ul style="list-style-type: none"> Descarga hidráulica (automática o manual) a cualquier otro lugar (la calle, patio o terreno, desagüe abierto, trinchera, drenaje abierto u otra ubicación) Letrina de pozo sin losa o pozo abierto, de balde o colgante 	

Saneamiento. Uso de la infraestructura MEJORADA de tipo 1 y tipo 2			
Grado de uso	Grado de pertenencia	Cantidad de viviendas que usan un tipo 1	Cantidad de viviendas que usan un tipo 2
B3	Uso PARCIAL: las personas de la familia usan la infraestructura, pero NO todos o NO siempre	Usan su infraestructura PROPIA	
		Usan una infraestructura COMPARTIDA	
	Uso COMPLETO: TODAS las personas de la familia usan SIEMPRE la infraestructura (incluyendo anciano/as, hombres, mujeres y niños/as)	Usan su infraestructura PROPIA	
		Usan una infraestructura COMPARTIDA	

Saneamiento. Uso de la infraestructura NO MEJORADA	
Grado de uso	Cantidad de viviendas que usan un tipo No Mejorado
Uso PARCIAL: las personas de la familia usan la infraestructura, pero NO todos o NO siempre	
Uso COMPLETO: TODAS las personas de la familia usan SIEMPRE la infraestructura (incluyendo anciano/as, hombres, mujeres y niños/as)	

Higiene en viviendas	
B5	Cantidad de viviendas que cuentan con una instalación básica (con agua y jabón) para el lavado de manos cerca (a menos de 10 metros) de la instalación de saneamiento

Cantidad de viviendas en que TODOS sus miembros (incluyendo ancianos/as, hombres, mujeres y niños/as) utilizan la instalación de lavado siempre	
Cantidad de viviendas que almacenan el agua de bebida de forma segura (en recipientes limpios y bien tapados)	

Recolección y tratamiento de basuras							
B6	¿Existe algún tipo de práctica de recolección y/o tratamiento de basuras en la comunidad?	No	<input type="radio"/>	Sí	<input type="radio"/>		
	Cantidad de viviendas que recogen o tratan las basuras domésticas (contestar independientemente de si la respuesta anterior es SI o NO)						
	¿Cuál es la disposición final de la basura más habitual en la comunidad?	Quema	Enterrada	Reciclaje	Tirada	Tirada (cuerpo agua)	Basurero
	<input type="radio"/>	<input type="radio"/>	<input type="radio"/>	<input type="radio"/>	<input type="radio"/>	<input type="radio"/>	<input type="radio"/>

C FICHA DE CENTRO EDUCATIVO

Se cubrirá una ficha para cada centro educativo existente en la comunidad
Esquema de respuesta de este apartado (en cuadrados los bloques de preguntas)

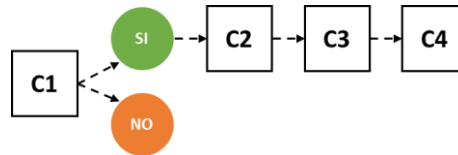

Centros educativos		
C1	¿Existe algún centro educativo en la comunidad?	
	No	Nombre del centro educativo externo donde acude la población estudiantil
		Lugar en el que está ubicado el centro educativo de referencia
Sí	<input type="radio"/>	

Centro educativo. Características generales				
C2	Nombre del centro educativo			
	Código del centro educativo			
	Personal docente y administrativo	Nº Total de trabajadoras y docentes femeninas		Nº Total de trabajadores y docentes masculinos
	Población estudiantil	Número total de alumnas femeninas		Número total de alumnos masculinos

Centros educativos. Sistema de agua				
C3	¿El centro educativo tiene algún sistema de agua asociado?	Sí	Funciona sobre la demanda	<input type="radio"/>
			Funciona pero no absorbe picos de demanda	<input type="radio"/>
			No funciona	<input type="radio"/>

	No	<input type="radio"/>
Código / Nombre del sistema*	Localización	
Observaciones		

Centros educativos. Saneamiento e higiene																
Para rellenar este recuadro se recomienda involucrar, en la medida de lo posible, al maestro o maestra.																
Cuenta con:	Infraestructura de saneamiento mejorada (Tipo 1)				Infraestructura de saneamiento mejorada (Tipo 2)				Otra infraestructura de saneamiento no mejorada				Instalación básica (con agua y jabón) para el lavado de manos a menos de 10 metros de la instalación de saneamiento			
	No	<input type="radio"/>	Sí	<input type="radio"/>	No	<input type="radio"/>	Sí	<input type="radio"/>	No	<input type="radio"/>	Sí	<input type="radio"/>	No	<input type="radio"/>	Sí	<input type="radio"/>
Nº Instalaciones para personal femenino																
Nº Instalaciones para personal masculino																
Nº Instalaciones mixtas para personal																
Nº Instalaciones para alumnas femeninas																
Nº Instalaciones para alumnos masculinos																
Nº Instalaciones mixtas para alumnos																
Nº Instalaciones comunes a personal y alumnado femenino																
Nº Instalaciones comunes a personal y alumnado masculino																
Nº Instalaciones mixtas para personal y alumnado																

C4

D FICHA DE CENTRO DE SALUD

Se cubrirá una ficha para cada centro de salud existente en la comunidad
 Esquema de respuesta de este apartado (en cuadrados los bloques de preguntas)

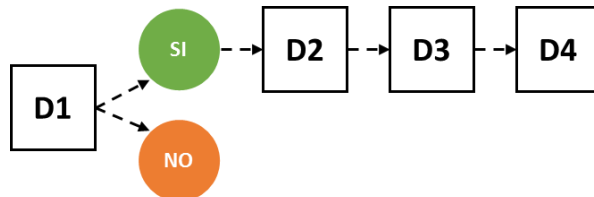

Centros de salud							
¿Existe algún centro de salud en la comunidad?							
D1	<table border="1"> <tr> <td style="text-align: center;">No</td> <td>Nombre del centro de salud externo que acude la población de la comunidad</td> <td></td> </tr> <tr> <td></td> <td>Lugar en el que está ubicado el centro de salud de referencia</td> <td></td> </tr> </table>	No	Nombre del centro de salud externo que acude la población de la comunidad			Lugar en el que está ubicado el centro de salud de referencia	
	No	Nombre del centro de salud externo que acude la población de la comunidad					
	Lugar en el que está ubicado el centro de salud de referencia						
Sí	<input type="radio"/>						

Centro de salud. Características generales					
D2	Nombre del centro de salud				
	Código del centro de salud				
	Personal de salud y administrativo	Nº Total de trabajadores masculinos		Nº Total de trabajadoras femeninas	
	Usuarios promedio del sistema de salud	Número promedio diario de pacientes masculinos		Número promedio diario de pacientes femeninos	

Centros de salud. Sistema de agua				
D3	¿El centro de salud tiene algún sistema de agua asociado?	Sí	Funciona sobre la demanda	<input type="radio"/>
			Funciona pero no absorbe picos de demanda	<input type="radio"/>
			No funciona	<input type="radio"/>
		No		<input type="radio"/>
		Código / Nombre del sistema*	Localización	
	Observaciones			

Centro de salud. Saneamiento e higiene																		
<i>Para rellenar este recuadro, se recomienda involucrar, en la medida de lo posible, a la administración del Centro de Salud.</i>																		
D4	Cuenta con:	Infraestructura de saneamiento mejorada (Tipo 1)				Infraestructura de saneamiento mejorada (Tipo 2)				Otra infraestructura de saneamiento no mejorada				Instalación básica (con agua y jabón) para lavado de manos a menos de 10 metros de la instalación de saneamiento				
		No	<input type="radio"/>	Sí	<input type="radio"/>	No	<input type="radio"/>	Sí	<input type="radio"/>	No	<input type="radio"/>	Sí	<input type="radio"/>	No	<input type="radio"/>	Sí	<input type="radio"/>	
		Nº Instalaciones para personal femenino																
		Nº Instalaciones para personal masculino																
		Nº Instalaciones mixtas para personal																
		Nº Instalaciones para pacientes (mujeres)																
		Nº Instalaciones para pacientes (varones)																
		Nº Instalaciones mixtas para pacientes																

Nº Instalaciones comunes a personal y pacientes femeninos				
Nº Instalaciones comunes a personal y pacientes masculinos				
Nº Instalaciones mixtas para personal y pacientes				

E INTERVENCIONES

Enumerar en los cuadros siguientes todas las intervenciones previstas o en proceso.

Intervenciones previstas o en proceso

En este recuadro se deben registrar las intervenciones en materia de agua y saneamiento que proporcionen un beneficio a la comunidad, indicando su estado en el momento en el que se realiza la encuesta

Mejora de sistema de agua

Fuente / institución	Comprometido	En diseño	En construcción	Terminado
	<input type="radio"/>	<input type="radio"/>	<input type="radio"/>	<input type="radio"/>
	<input type="radio"/>	<input type="radio"/>	<input type="radio"/>	<input type="radio"/>
	<input type="radio"/>	<input type="radio"/>	<input type="radio"/>	<input type="radio"/>

Nuevo sistema de agua

Fuente / institución	Comprometido	En diseño	En construcción	Terminado
	<input type="radio"/>	<input type="radio"/>	<input type="radio"/>	<input type="radio"/>
	<input type="radio"/>	<input type="radio"/>	<input type="radio"/>	<input type="radio"/>
	<input type="radio"/>	<input type="radio"/>	<input type="radio"/>	<input type="radio"/>

E1

Sistema de Saneamiento del tipo 1 y 2 mejorado:

- Descarga hidráulica (automática o manual) a Red de alcantarillado, o Tanque séptico o Letrina de pozo
- Letrina de pozo mejorada con ventilación (VIP)
- Letrina de pozo con losa
- Letrina/inodoro de compostaje

Fuente / institución	Comprometido	En diseño	En construcción	Terminado
	<input type="radio"/>	<input type="radio"/>	<input type="radio"/>	<input type="radio"/>
	<input type="radio"/>	<input type="radio"/>	<input type="radio"/>	<input type="radio"/>
	<input type="radio"/>	<input type="radio"/>	<input type="radio"/>	<input type="radio"/>

Sistema de Saneamiento del tipo no mejorado:

- Descarga hidráulica (automática o manual) a cualquier otro lugar (la calle, patio o terreno, desagüe abierto, trinchera, drenaje abierto u otra ubicación)
- Letrina de pozo sin losa o pozo abierto, de balde o colgante

Fuente / institución	Comprometido	En diseño	En construcción	Terminado
	<input type="radio"/>	<input type="radio"/>	<input type="radio"/>	<input type="radio"/>
	<input type="radio"/>	<input type="radio"/>	<input type="radio"/>	<input type="radio"/>

Observaciones y comentarios

F1

ANEXO I

En primer lugar, se debe diferenciar entre una infraestructura del tipo “mejorada” y del tipo “no mejorada”. Una infraestructura del tipo “mejorada” es aquella que separa higiénicamente los excrementos humanos de toda posibilidad de contacto humano.

Por otro lado, existen otras definiciones en relación a las infraestructuras de saneamiento (según Joint Monitoring Programme):

- Mejorada tipo 1

- **Descarga hidráulica (automática o manual):** un inodoro de descarga automática es aquel que utiliza una cisterna o tanque de retención para la descarga de agua, y un sello de agua (que es un tubo en forma de U, sifón, por debajo del asiento o plataforma donde colocarse en cuclillas) que impide el paso de insectos y olores. Un inodoro de descarga manual utiliza un sello de agua, pero, a diferencia de un inodoro de descarga automática, el agua es vertida a mano para el lavado (no se utiliza la cisterna). Las heces serán enviadas a cualquiera de los sistemas que se definen a continuación:
- El **sistema de alcantarillado** es un sistema de tuberías que está diseñado para recoger los excrementos humanos (heces y orina) y de aguas residuales y eliminarlos del ambiente de la casa. Los sistemas de alcantarillado consisten en instalaciones para la recolección, bombeo, tratamiento y eliminación de excrementos humanos y aguas residuales.
- El **tanque séptico** es un dispositivo de recogida de excrementos que consiste en un tanque de sedimentación impermeable, que normalmente se encuentra bajo tierra, lejos de la casa o en el inodoro. El efluente tratado en una fosa séptica generalmente se filtra en el suelo a través de un pozo de lixiviación. Este último también puede ser dado de alta en un sistema de alcantarillado.

- Mejorada tipo 2

- **Letrina de pozo mejorada con ventilación (VIP):** es una letrina de pozo seco ventilado por un tubo que se extiende por encima del techo que cubre la letrina. El extremo del tubo de ventilación situado en el exterior está cubierto con malla de gasa u otro material que impida el acceso de insectos. El interior de la superestructura se debe mantener oscuro. La cubierta del pozo debe ser sólida y se puede hacer de cualquier tipo de material (hormigón, troncos con tierra o barro, cemento, etc.), siempre que cubra adecuadamente el pozo y sin exponer el contenido del pozo más que a través del agujero del asiento o plataforma donde colocarse en cuclillas.
- **Letrina de pozo con losa:** es una letrina de pozo seco dispuesto de manera que el pozo está completamente cubierto por una losa o una plataforma que se estará provista de un asiento o plataforma donde colocarse en cuclillas. La plataforma debe ser sólida y se puede hacer de cualquier tipo de material (hormigón, troncos con tierra o barro, cemento, etc.), siempre que cubra adecuadamente el pozo y sin exponer el contenido del pozo más que a través del agujero del asiento o plataforma donde colocarse en cuclillas.
- **Letrina/inodoro de compostaje:** es un inodoro seco en el que materiales ricos en carbono (desechos vegetales, paja, pasto, aserrín, ceniza) se añaden a los excrementos y se mantienen condiciones especiales para producir un compost inofensivo. Una letrina de compostaje puede o no puede tener un dispositivo de separación de orina.
- **Descarga hidráulica (automática o manual) a cualquier otro lugar (la calle, patio o terreno, desagüe abierto, trinchera, drenaje abierto u otra ubicación):** un inodoro de descarga automática es aquel que utiliza una cisterna o tanque de retención para la descarga de agua, y un sello de agua (que es un tubo en forma de U, sifón, por debajo del asiento o plataforma donde colocarse en cuclillas) que impide el paso de moscas y olores. Un inodoro de descarga manual utiliza un sello de agua pero, a diferencia de un inodoro de descarga automática, el agua es vertida a mano para el lavado (no se utiliza la cisterna). A diferencia del “Mejorado Tipo 1”, los excrementos pueden ser enviados a la calle, patio o terreno, desagüe abierto, trinchera, drenaje abierto u otra ubicación.
- **Letrina de pozo sin losa:** utiliza un agujero en el suelo para la recogida de excrementos y no tiene una losa, asiento o plataforma donde colocarse en cuclillas. Un **pozo abierto** es un agujero rudimentario.
- **Letrina de balde:** hace referencia a la utilización de un cubo u otro recipiente para la retención de las heces (y, a veces orina y material de limpieza anal), que se eliminan periódicamente para el tratamiento, eliminación, o uso como fertilizante.
- **Letrina colgante:** es un aseo construido sobre el mar, un río u otro cuerpo de agua, en el que los excrementos caen directamente.

- No mejorada

- **Descarga hidráulica (automática o manual) a cualquier otro lugar (la calle, patio o terreno, desagüe abierto, trinchera, drenaje abierto u otra ubicación):** un inodoro de descarga automática es aquel que utiliza una cisterna o tanque de retención para la descarga de agua, y un sello de agua (que es un tubo en forma de U, sifón, por debajo del asiento o plataforma donde colocarse en cuclillas) que impide el paso de moscas y olores. Un inodoro de descarga manual utiliza un sello de agua, pero a diferencia de un inodoro de descarga automática, el agua es vertida a mano para el lavado (no se utiliza la cisterna). A diferencia del “Mejorado Tipo 1”, los excrementos pueden ser enviados a la calle, patio o terreno, desagüe abierto, trinchera, drenaje abierto u otra ubicación.
- **Letrina de pozo sin losa:** utiliza un agujero en el suelo para la recogida de excrementos y no tiene una losa, asiento o plataforma donde colocarse en cuclillas. Un **pozo abierto** es un agujero rudimentario.
- **Letrina de balde:** hace referencia a la utilización de un cubo u otro recipiente para la retención de las heces (y, a veces orina y material de limpieza anal), que se eliminan periódicamente para el tratamiento, eliminación, o uso como fertilizante.
- **Letrina colgante:** es un aseo construido sobre el mar, un río u otro cuerpo de agua, en el que los excrementos caen directamente.

ANEXO II: Información Básica de Saneamiento (Cuestionario auxiliar para el Bloque B)

- Comunidad: _____
- Nombre del Encuestador: _____

Fecha: _____

No.	Jefe de Familia	Por favor coloque una marca sólo en los cuadros donde sea aplicable												
		¿La vivienda tiene acceso a una instalación sanitaria? (indicar tipo)			Uso del Sanitario (según pertenencia y tipo)						Higiene (lavabo)		Ambiente	
		1	2	No Mejorada	Propia		Compartida		No Mejorada		Instalación básica (agua y jabón) < 10 mts de la unidad sanitaria	Uso Completo	Agua de beber se almacena de forma segura	Las basuras domésticas se recogen /tratan
					Parcial	Completo	Parcial	Completo	Parcial	Completo				
1														
2														
3														
4														
5														
6														
7														
8														
9														
10														
Suma en esta página														
Suma acumulada														

No.	Jefe de Familia	Por favor coloque una marca sólo en los cuadros donde sea aplicable												
		¿La vivienda tiene acceso a una instalación sanitaria? (indicar tipo)			Uso del Sanitario (según pertenencia y tipo)						Higiene (lavabo)		Ambiente	
		1	2	No Mejorada	Propia		Compartida		No Mejorada		Instalación básica (agua y jabón) < 10 mts. de la unidad sanitaria	Uso Completo	Agua de beber se almacena de forma segura	Las basuras domésticas se recogen /tratan
					Parcial	Completo	Parcial	Completo	Parcial	Completo				
11														
12														
13														
14														
15														
16														
17														
18														
19														
20														
21														
22														
23														
Suma en esta página														
Suma acumulada														

ANEXO III: ORGANIZACIÓN COMUNITARIA

Organización Comunitaria			
		Nivel de organización de la comunidad	
		Si	No
A 1	¿Existe en la comunidad alguna organización comunitaria constituida a través de una Asamblea General o alguna forma de organización tradicional (caso territorios indígenas)?	<input type="radio"/>	<input type="radio"/>
	¿La organización comunitaria mantiene la estructura de cargos y número de miembros con la que inicialmente fue constituida?	<input type="radio"/>	<input type="radio"/>
	¿La organización se encuentra actualmente activa en la comunidad?	<input type="radio"/>	<input type="radio"/>

Participación Comunitaria			
		Nivel de participación de los protagonistas	
		Si	No
A 2	¿La comunidad protagonista participa en la identificación de sus necesidades, priorización de sus demandas y selección de alternativas de solución para las mismas?	<input type="radio"/>	<input type="radio"/>
	¿La comunidad protagonista ha participado en la elaboración de un Plan de Gestión Comunitario?	<input type="radio"/>	<input type="radio"/>
	¿La comunidad ha gestionado recursos para la ejecución de proyectos de inversión social?	<input type="radio"/>	<input type="radio"/>

Capacidad Técnica			
		Capacidad Técnica de la Comunidad	
		Si	No
A 3	¿La organización comunitaria ha recibido capacitaciones relacionadas con la administración de proyectos de inversión?	<input type="radio"/>	<input type="radio"/>
	¿La comunidad ha participado en la ejecución de algún proyecto de la comunidad?	<input type="radio"/>	<input type="radio"/>
	¿La comunidad actualmente administra y da mantenimiento a algún proyecto en su territorio?	<input type="radio"/>	<input type="radio"/>

Aspectos contables y financieros			
		Manejo de aspectos contables y financieros	
		Si	No
A 4	¿La comunidad tiene experiencia en el manejo de fondos de ejecución, operación y mantenimiento de proyectos?	<input type="radio"/>	<input type="radio"/>
	¿La comunidad tiene experiencia de manejo de personal técnico contratado para la ejecución de proyecto?	<input type="radio"/>	<input type="radio"/>

Aportes comunitarios			
		Capacidad de aportación de la comunidad	
		Si	No
A 5	¿La comunidad ha brindado aportes en efectivo o en especies para los proyectos que se han ejecutado en su territorio?	<input type="radio"/>	<input type="radio"/>
	¿La contrapartida comunitaria brindada por la comunidad en otras inversiones ha sido mayor o igual al 10% del monto ejecutado?	<input type="radio"/>	<input type="radio"/>